DOSSIER INFORMATIVO

-INTRODUCCIÓN COMO AGENTE EN INTERVENCIÓN SOCIAL-

Plataforma del Voluntariado de Córdoba

Dossier informativo

1. **Acción formativa:** Introducción como Agente en Intervención Social
2. **Modalidad:** online
3. **Horas lectivas:** 30
4. **Destinatarios/as:** La acción formativa, está dirigida a personas relacionadas con el tercer sector (o tejido asociativo). Así como, a cualquier persona interesada en este área.
5. **Precio:** 35€. Si perteneces a una entidad miembro de la Plataforma de Voluntarido de Córdoba, el precio es de 30€.

6. Contenidos:

M1. Contexto y metodología de la intervención social

M2. Atención a las unidades de convivencia

M3. Habilidades de autonomía personal y social

7. Metodología:

Cada alumno/a recibirá el material formativo vía email y la actividad por módulos que vaya superando. El alumno/a enviará la actividad resuelta vía email al docente y esta será corregida y enviada al alumno/a.

El contenido incluye recursos audiovisuales.

8. FECHAS

Desde 15 enero a 31 marzo 2021.

El presente curso, incluye una **sesión docente virtual,** que tendrá lugar el MARTES 16 FEBRER O A LAS 17H.

El enlace de acceso a zoom se entrega junto al materia formativo

A través de una formación de calidad, recibirás todas las competencias necesarias para generar aprendizajes significativos sobre la importancia de la sexualidad de las personas con Discapacidad para su desarrollo bio-psico-social.

Dossier informativo

8. Evaluación:
El presente curso se evalúa a través de ejercicios prácticos relacionados con la teoría. No marcamos ningún ritmo, ni horario de estudio, ni de conexión ni fecha de exámenes, por lo que en los 3 meses de duración de la formación podrás gestionar el tiempo como desees en función de tu propia disponibilidad, solo debes adaptarte a la fecha de inicio y fin.

9. Requisitos para la obtención del certificado:
9.1. Encontrarse al corriente de pago.
9.2. Entrega en la fecha correspondiente de las actividades, de lo contrario, su calificación será no apta.
9.3. Solicitar certificado a trasvés de formacion@voluntariadocordoba.org

10. Proceso de matrícula:
Para inscribirte en nuestros cursos, los pasos son:
1. Cumplimentar enlace de matrícula:
2. Enviar como respuesta a la confirmación de matrícula: Justificante pago
3. Recepción de material en tu correo electrónico..

11. Devolución importe matrícula:
Si una vez formalizada su matrícula, no le fuera posible participar. PLATAFORMA VOLUNTARIADO CÓRDOBA, le devolverá el importe abonado en un VALE SIN CADUCIDAD.

Una vez iniciado el curso no se podrá devolver el importe de la matrícula, por lo que le rogamos lean con detenimiento nuestras condiciones de matriculación antes de formalizar la inscripción.

12. FORMAS DE PAGO:
1. TRANSFERENCIA BANCARIA en “La Caixa”:

ES38 2100 1962 3802 0010 7058
Indique su nombre y apellidos.

2. En efectivo en nuestras instalaciones (acuda siempre con CITA)

CONTACTO:

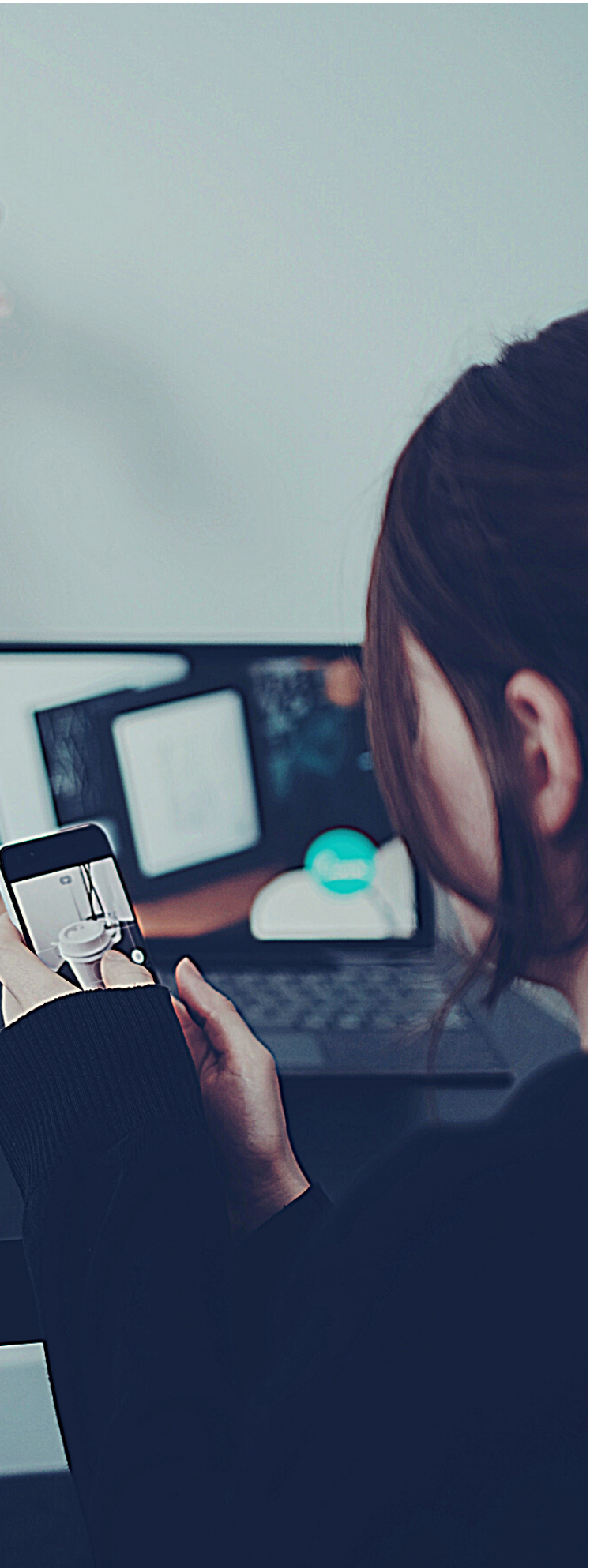

WEB

www.voluntariadodecordoba.org/

MAIL:

formacion@voluntariadodecordoba.org

DIRECCIÓN:

Calle Dr. Manuel Ruiz Maya, 8,. Planta 5. 14004. Córdoba (Edificio anexo a ONCE)

TELÉFONO:

671 29 07 29